

Copying of this document and giving it to others and the use or communication of the contents thereof, are forbidden without express authority. Offenders are liable to the payment of damages. All rights are reserved in the event of the grant of a patent or the registration of the utility model or design.

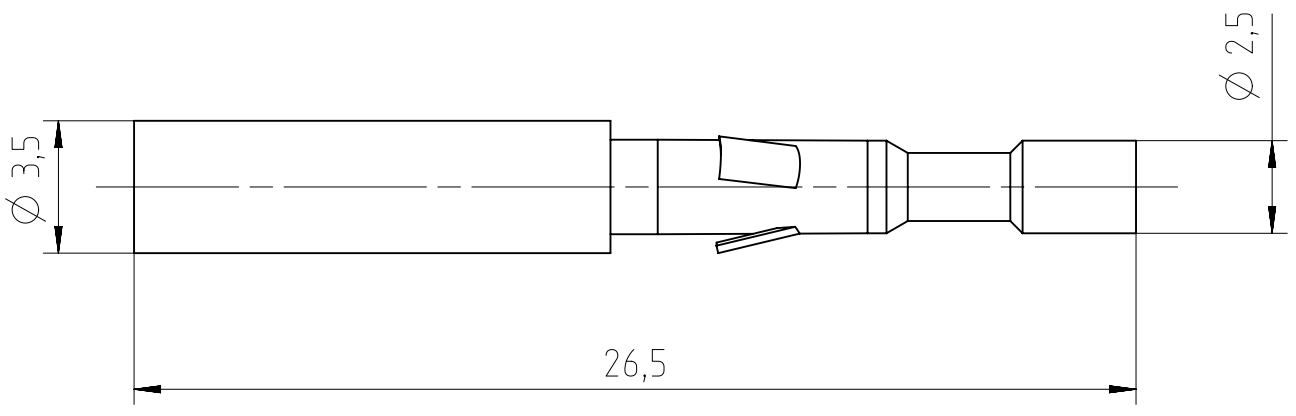

verpackt zu 10 St. im Beutel
10pcs packed in a bag

Verarbeitungsspezifikation siehe N 50 146 4004
processing spec see N 50 146 4004

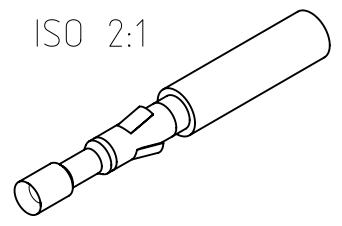

Alle technischen Daten wurden unter Laborbedingungen ermittelt und können im Praxisbetrieb abweichen. Es handelt sich bei den Angaben weder um Beschaffenheits- noch um Haltbarkeitsgarantien.
All technical data have been measured in a laboratory environment and can be different during practical usage of the product. Any product information is for descriptive usage only and not legally binding, particularly the information does not constitute or provide any legal guarantees ("Beschaffenheitsgarantie" or "Haltbarkeitsgarantie").

Weitergabe sowie Vervielfältigung dieser Unterlage, Verwertung und Mitteilung ihres Inhalts nicht gestattet, soweit nicht ausdrücklich zugestanden. Zuwiderhandlungen verpflichten zu Schadensersatz. Alle Rechte für den Fall der Patenterteilung oder Gebrauchsmuster-Eintragung vorbehalten.

Gewicht (errechnet) / Calc WT : 0,09 kg		Zul. Abw./Tolerances :		Maßstab / Scale : 5:1		A4			
Prüfmaß / Testdimension						CUSTOMER DRAWING			
Teileindex / Partindexnumber									
			Datum/Date	Name		LWL-Kontaktbuchse, 1 Beutel * FO socket contact			
		Gez. / Drawn	05.10.2015	JHÖNN					
		Status: Released			Inspector: 09.10.2015 MGRIM				
		Amphenol-Tuchel Electronics GmbH				M N 02 016 0040 8			
01	201500708	05.10.2015	JHÖNN			Blatt / Sheet 1			
Index	Änderung / Description	Datum / Date	Name	2.590.031		Ers. f. / Replacement for : 1 Bl.			